Dane aktualne na dzień: 04-03-2026 01:03

Link do produktu: https://skypack.pl/tasmociag-plytkowy-tp-2000-p-150.html

Taśmociąg płytkowy TP-2000

Cena brutto	**9 900,00 zł**
Cena netto	**8 048,78 zł**
Dostępność	**Dostępny**
Numer katalogowy	**TP-2000**

Opis produktu

Taśmociąg płytkowy z regulacją szybkości o długości 2000 [mm]

Taśmociąg transportuje produkty po linii prostej. Nośnikiem transportującym jest taśma złożona z płytek, która jest nałożona na wałek napędowy z jednej strony i na wałek nawrotny z drugiej. Taśmociąg napędzany jest silnikiem elektrycznym z reduktorem. Taśma przenośnikowa doskonale zdaje egzamin, jako uzupełnienie zarówno procesów produkcyjnych, transportowych, jak i procesów technologicznych.

Taśmociąg przeznaczony jest do szerokiej gamy zastosowań. Obudowa wykonana jest ze stali nierdzewnej. Służy do transportu słoików, butelek szklanych lub plastikowych.

Dostępne materiały (tworzywa):

- **PP (polipropylen)** – standard, lekki, odporny chemicznie, często do żywności.
- **POM / ACETAL** – wysoka wytrzymałość, dobra sztywność.

Regulacja wysokości przenośnika i szerokości pomiędzy bandami, które zabezpieczają produkt przed upadkiem, pozwala na dostosowanie maszyny do Państwa potrzeb.

Pozwala na **pracę ciągłą o zadanej prędkości przesuwu** w jednym z wybranych kierunków (lewo-prawo).

Może współpracować z innymi rodzajami linii transportowych.

Wyróżnia go przejrzysta i nieskomplikowana konstrukcja co przekłada się na łatwą i bezproblemową obsługę.

 Regulacja wysokości przenośnika i szerokości pomiędzy bandami

 Możliwość zmiany taśmy na inny rodzaj

 Cała maszyna wykonana w **stali nierdzewnej 304**

 Taśmociąg płytkowy z **możliwośćią wykonania w różnych szerokościach taśmy:** 63.5 [mm]; 82.6 [mm]; 101.6 [mm];

114.3 [mm]; 152.4 [mm] oraz 190.5 [mm]

Możliwość wykonania **dowolnej długości taśmociągu.**

Specyfikacja maszyny:

- **Model:** TP-2000
- **Długość taśmociągu:** 2000 [mm]
- **Szerokość taśmy:** 101.6 [mm]
- **Rodzaj taśmy:** płytkowy numer 820
- **Rodzaj tworzywa:** POM
- **Prędkość przesuwu:** 10-15 [m/min]
- **Regulowana prędkość:** TAK
- **Max. obciązenie taśmociągu:** 20 [kg]
- **Wysokość taśmociągu:** 900 [mm]
- **Regulowane bandy:** TAK
- **Rodzaj napędu:** silnik elektryczny z reduktorem
- **Zasilanie:** 220V, 50/60 Hz
- **Moc:** 1 [kW]
- **Wymiar maszyny:** 2000 x 120 x 900 mm [W x L x H]
- **Waga:** ok. 60 [kg]
- **Budowa: obudowa wykonana ze stali nierdzewnej S304**

Jeżeli podane wyżej parametry nie pasują pod Państwa produkt, inną maszynę, przedstawimy inne rozwiązanie. Zaoferujemy inny taśmociąg, który spełni Państwa oczekiwania. Możemy również zmodyfikować taśmociąg montując w niej inne podzespoły jak inny rodzaj taśmy, inna szerokość taśmy czy wysokość, itp.

Możliwe inne szerokości taśmy: 63.5 [mm]; 82.6 [mm]; 101.6 [mm]; 114.3 [mm]; 152.4 [mm] oraz 190.5 [mm]

820 skypack.pl

FTC-820

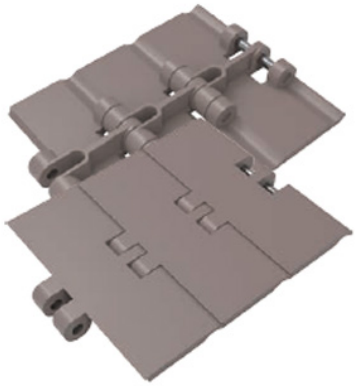

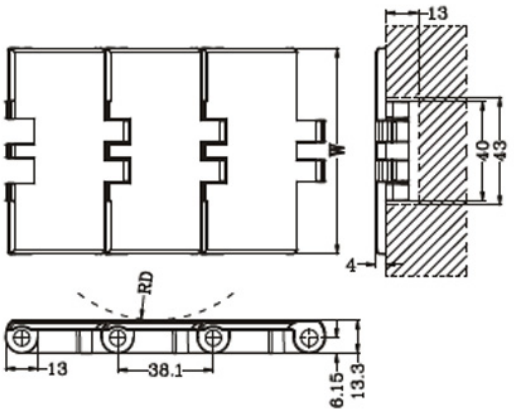

Poniżej przykładowe inne rodzaje taśm do wyboru:

512

▶ FTC-512

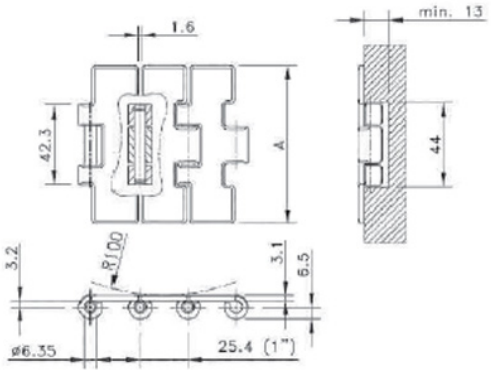

800

▶ MB-P50-800PB

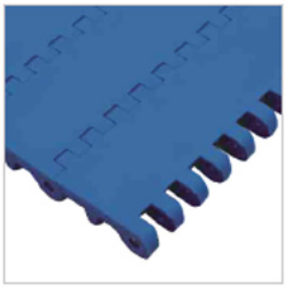

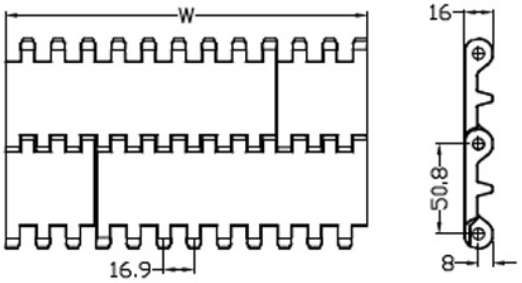

7960

▶ MB-P38-7960-NGJ-DTT

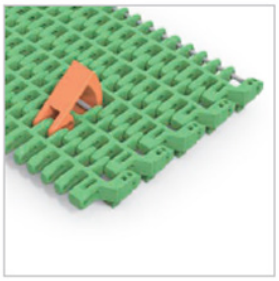

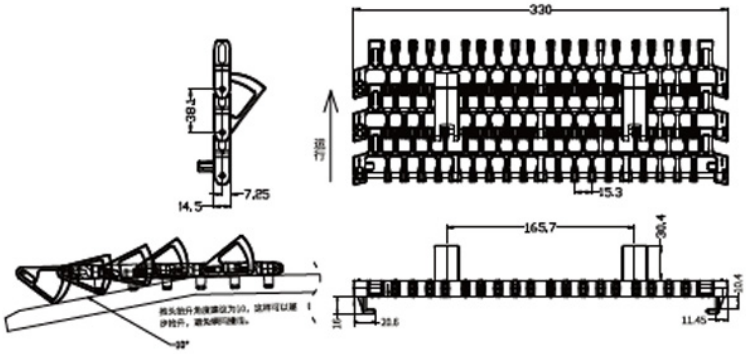

2200

▶ MB-P38-2200

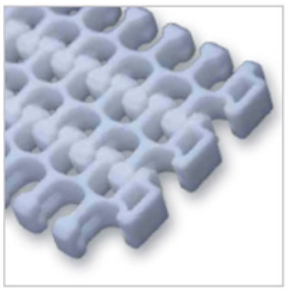

开孔率: 50% 最小内转弯半径为带宽的2.2倍，2.5倍为最优

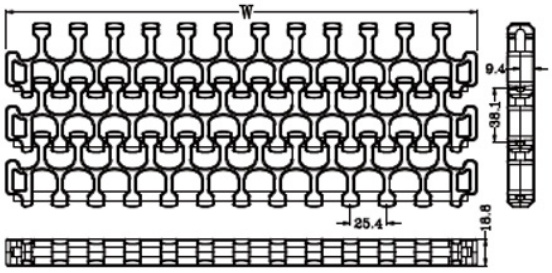

7960

▶ MB-P38-7960

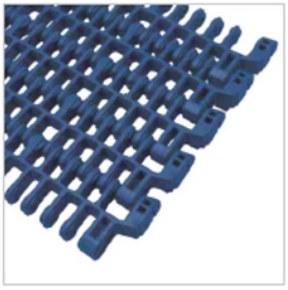

开孔率: 58%最小内转弯半径为带宽的2.2倍，2.5倍为最优

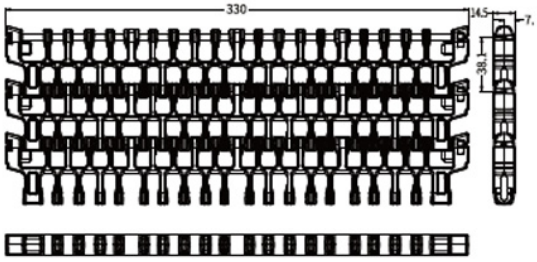

900

▶ MB-P27-900PG

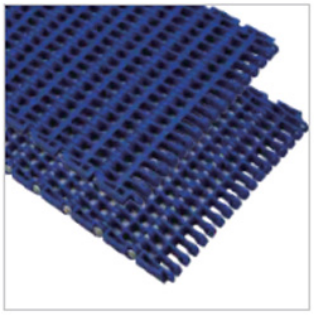

开孔率: 38%

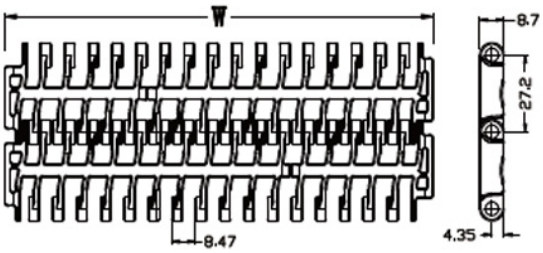

1400

▸ MB-P25-1400PB

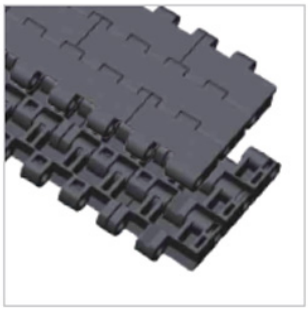

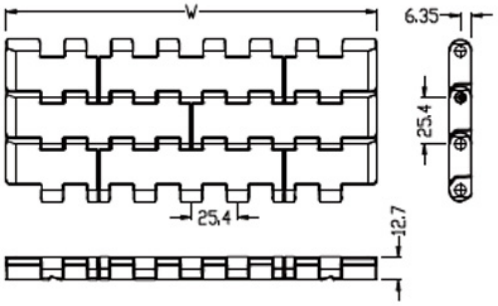

7100

▸ MB-P25-7100DB

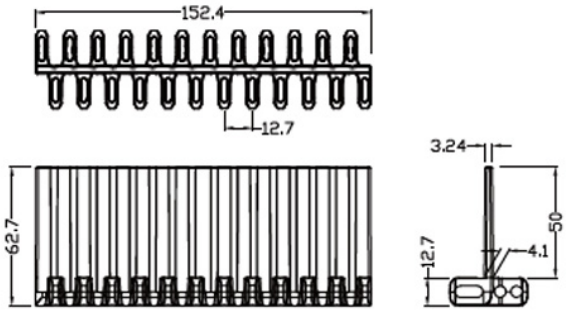

7101

▶ MB-P25-7101

注意：
最大宽度=W+6mm

开孔率: 47%
最小内转弯半径为带宽的2.3倍，2.5倍为最优

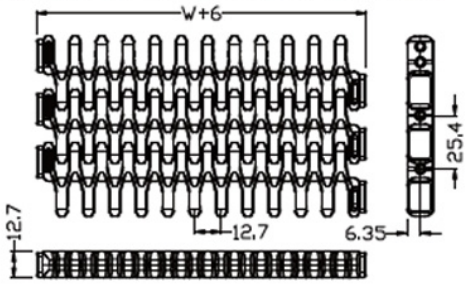

7100

▶ MB-P25-7100

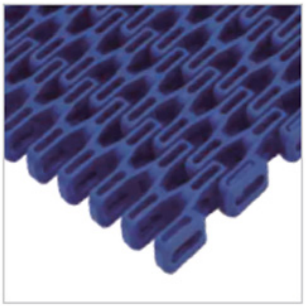

开孔率: 55%
最小内转弯半径为带宽的2.3倍，2.5倍为最优

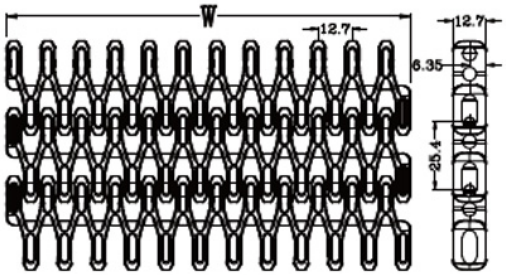

2400

▶ MB-P25-2400

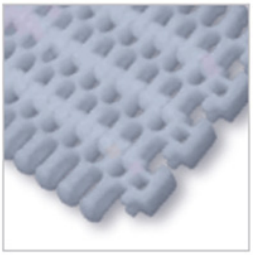

开孔率: 42%　最小内转弯半径为带宽的2.2倍，2.5倍为最优

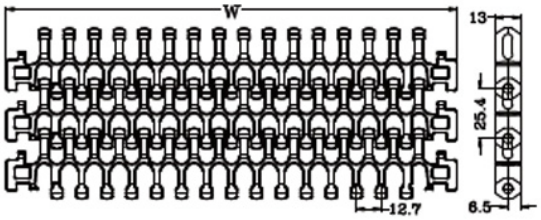

1005

▶ MB-P25-1005GZ

适用滚珠规格：
Ø11.2*Ø4.2*7.8

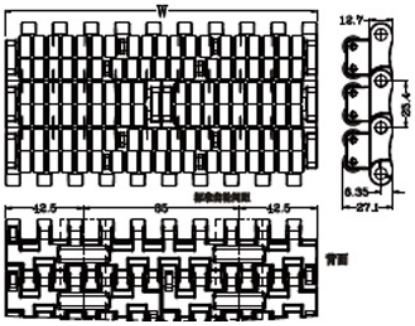

5935

▶ MB-P19-5935KT

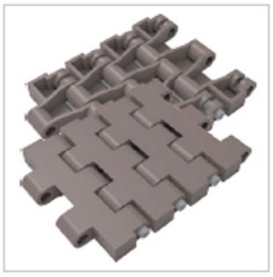

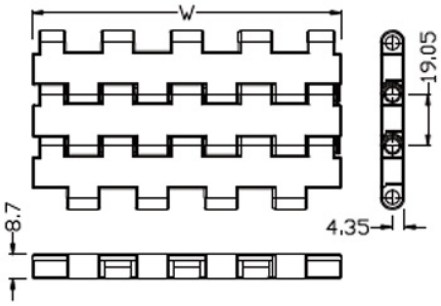

5935

▶ MB-P19-5935-QB

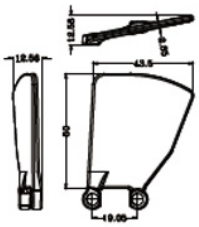

5935

▶ MB-P19-5935GJ

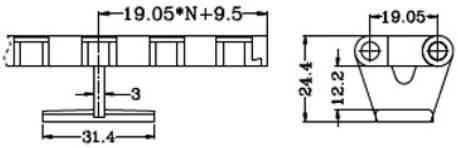

1100

▶ MB-P15-1100PB

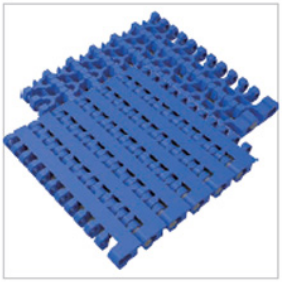

开孔率: 0%

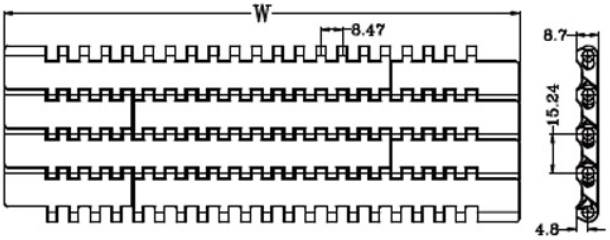

1505

▶ MB-P15-1505GZPB-FH

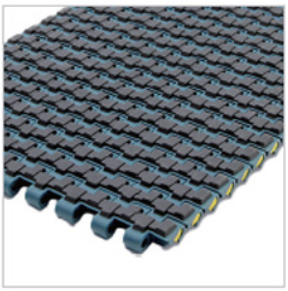

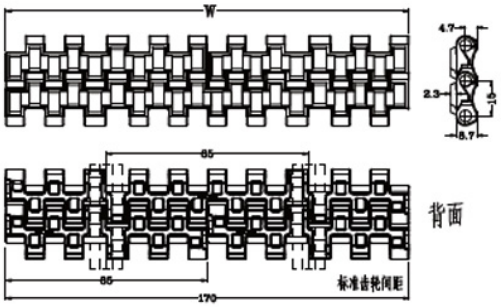

300AUP

▶ MB-P127-300AUP

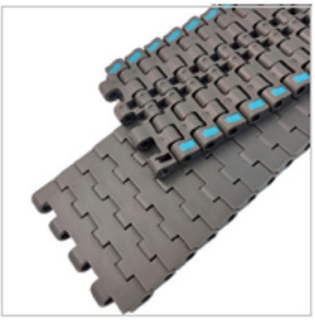

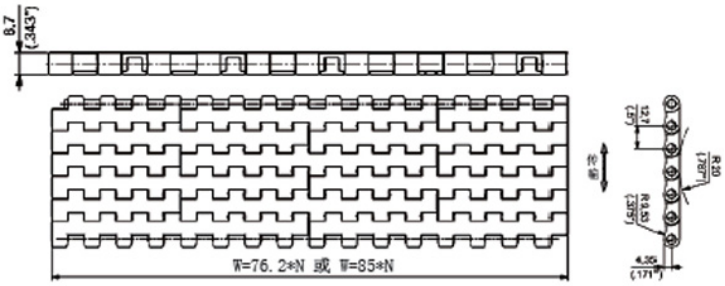

1270

▶ MB-P12-1270PB

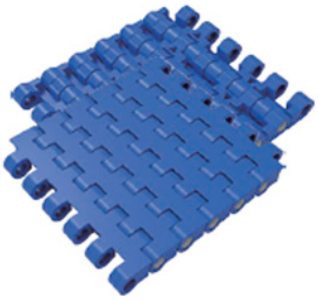

开孔率: 0%

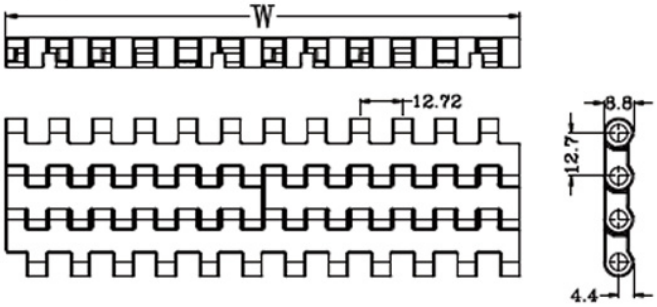

820

▶ FTC-820

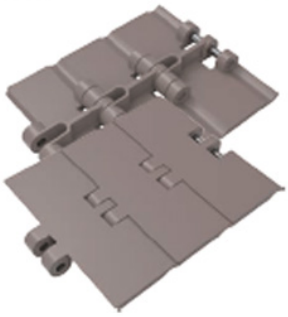

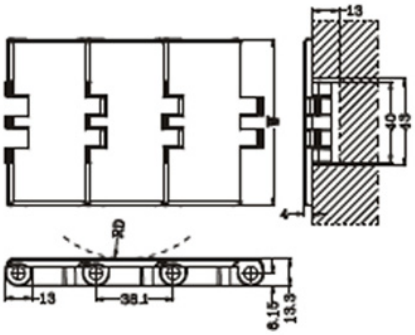

880TAB

▶ FTC-880TAB-FH-A

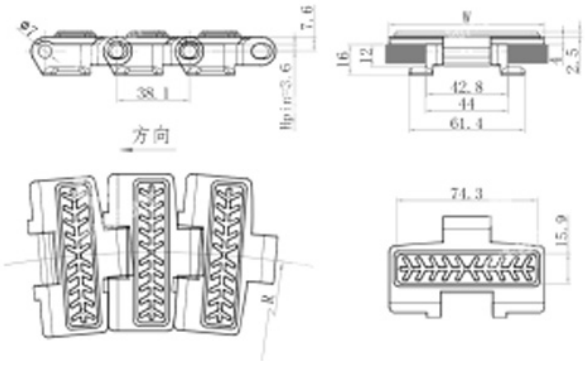

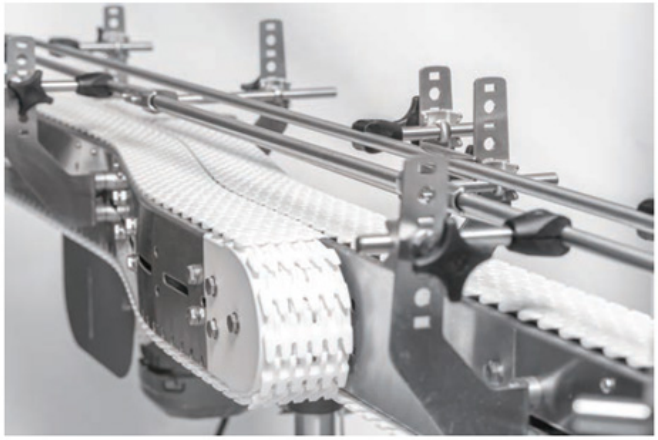

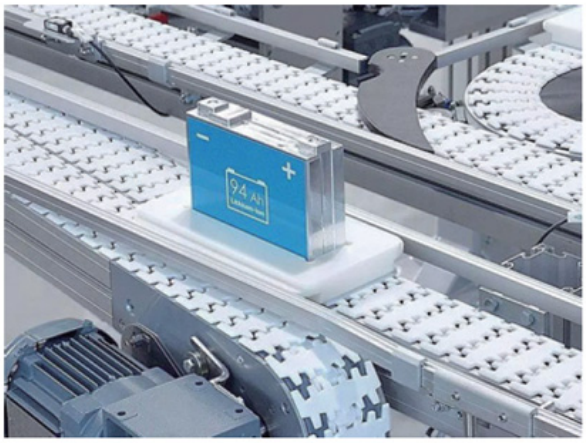
9.4 Ah

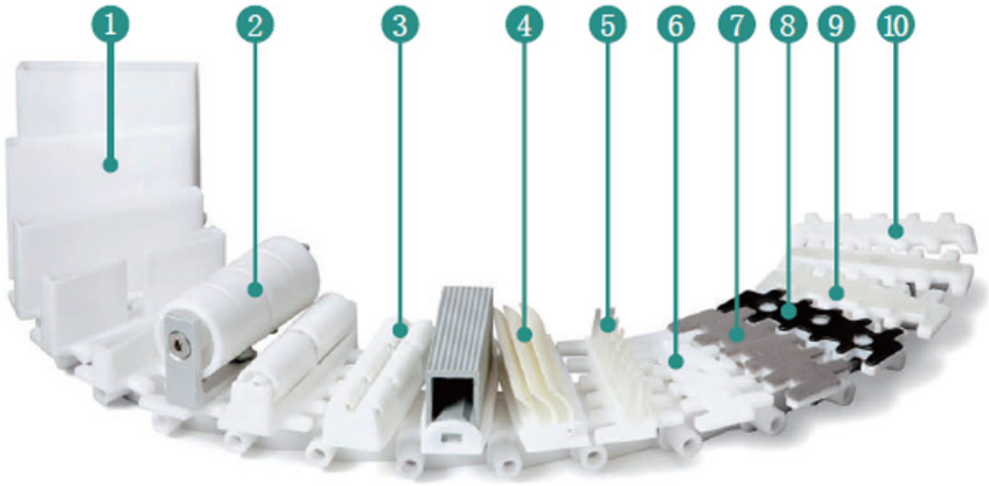
1
2
3
4
5
6
7
8
9
10

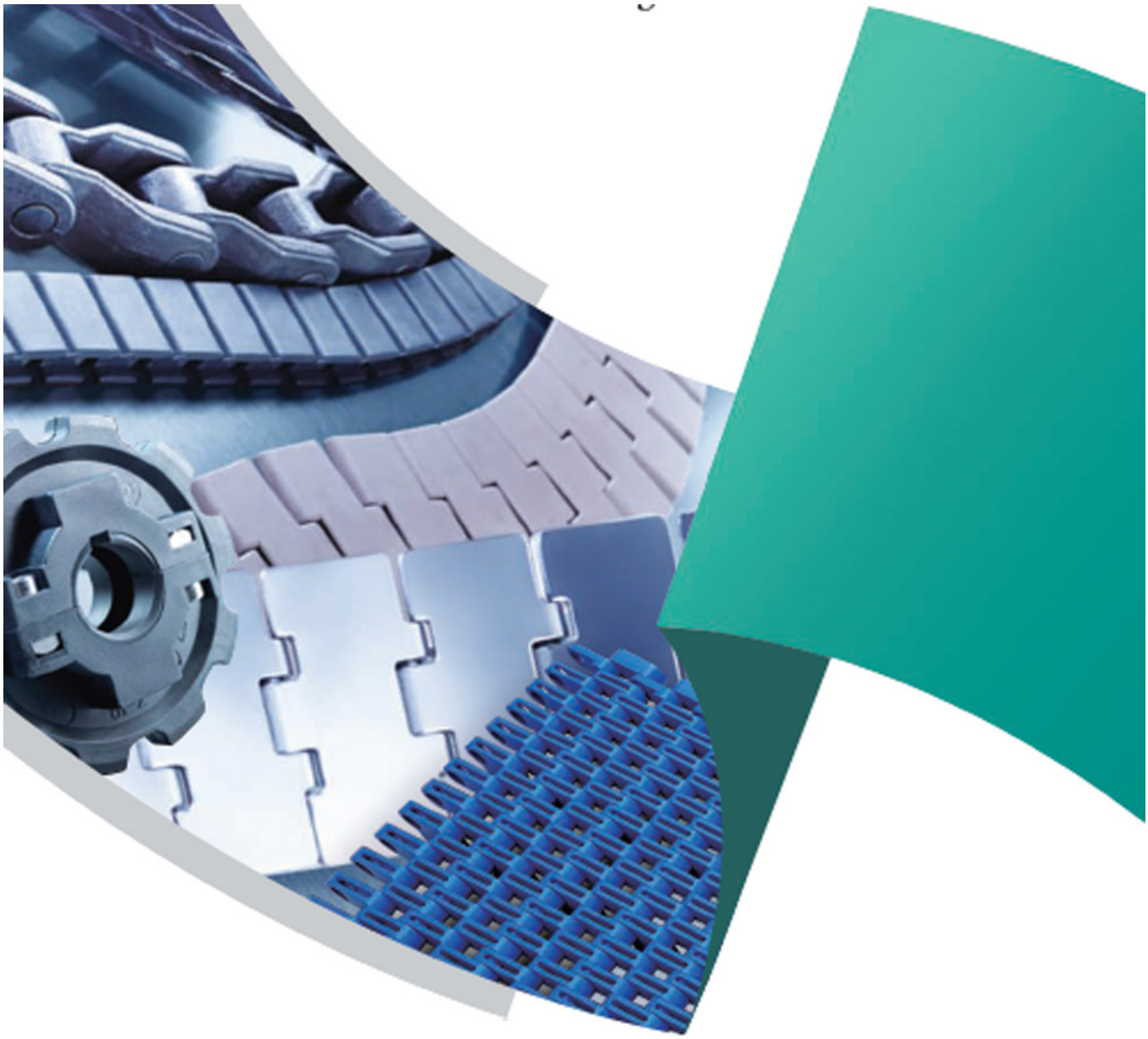

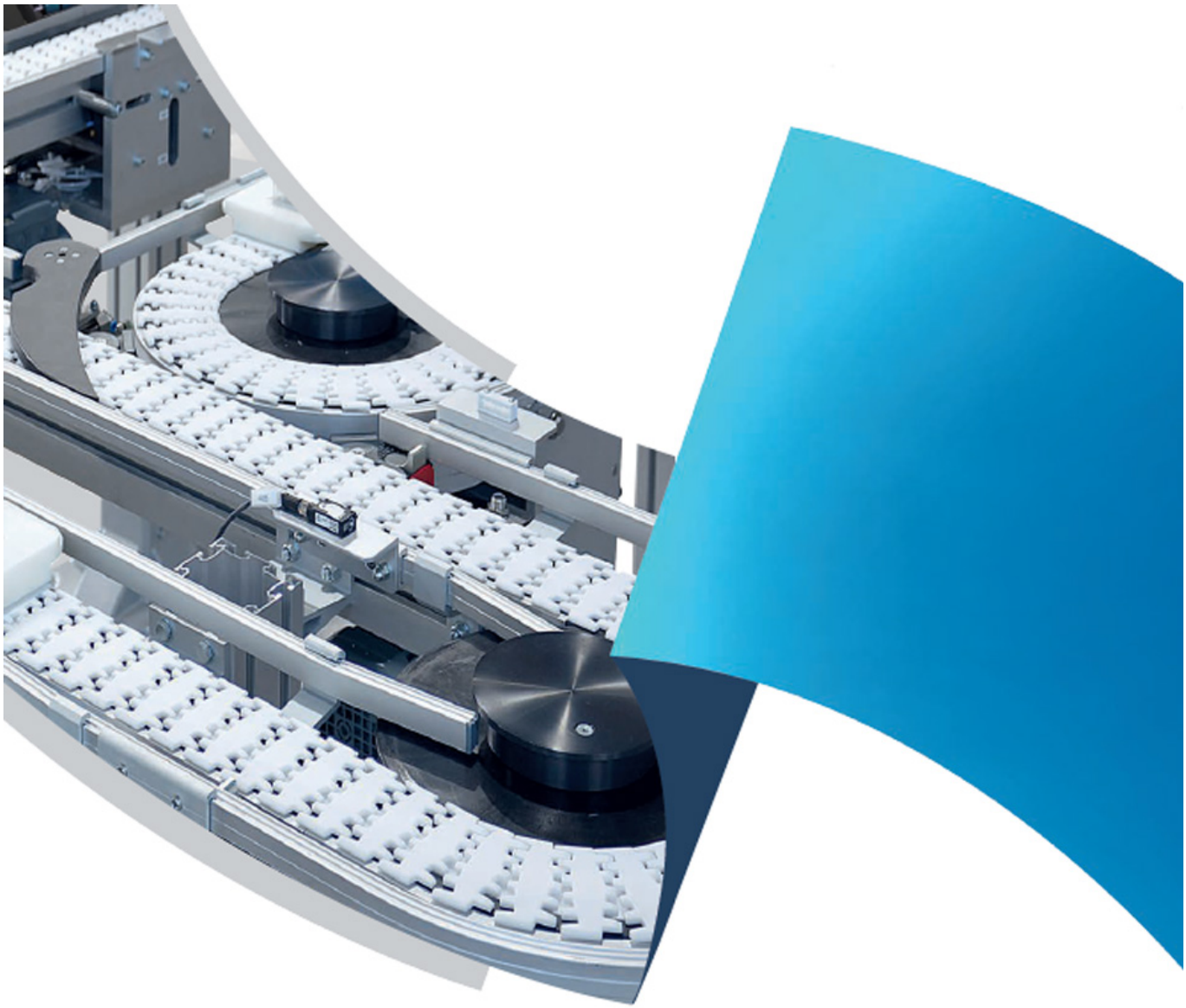

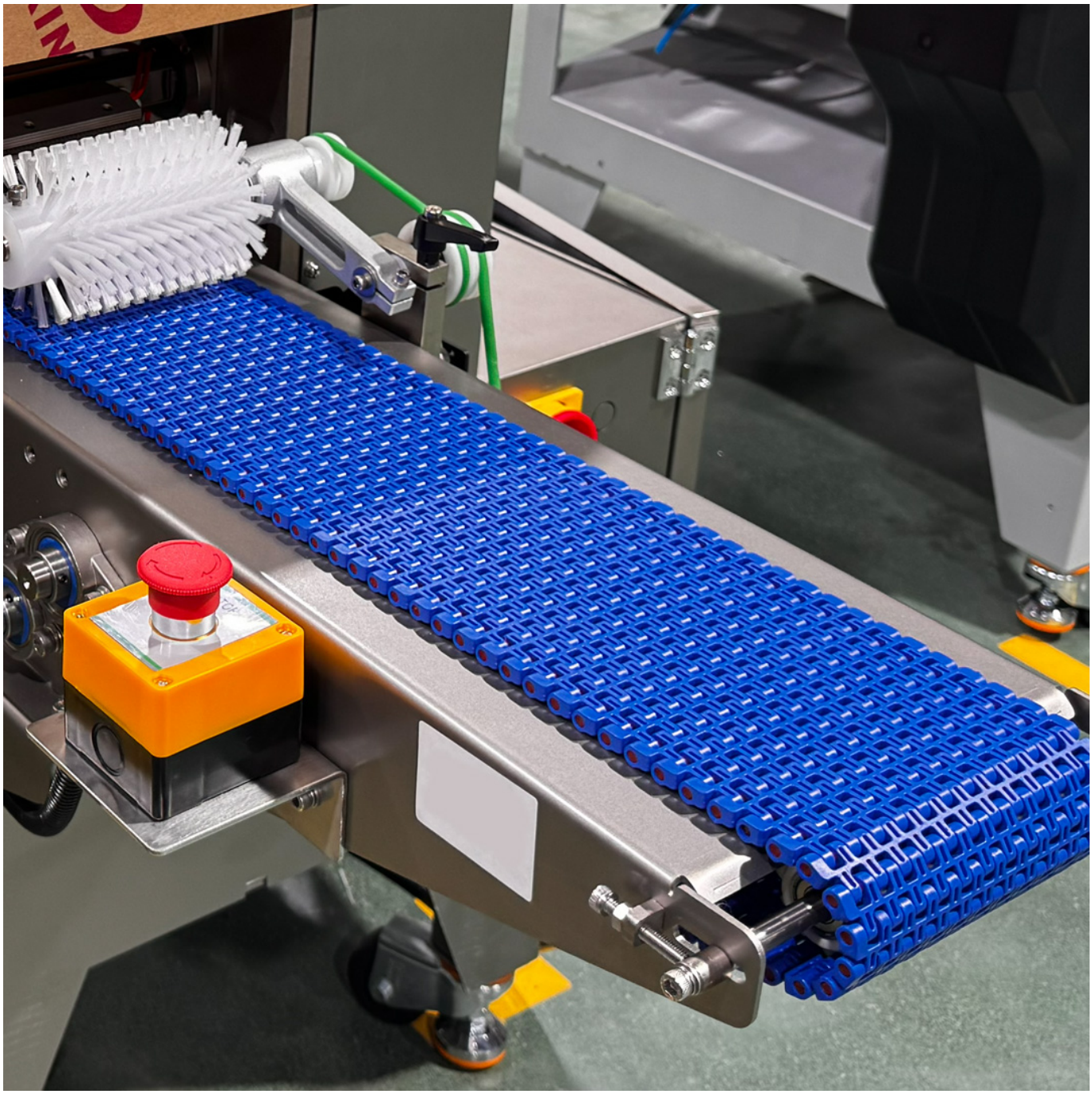

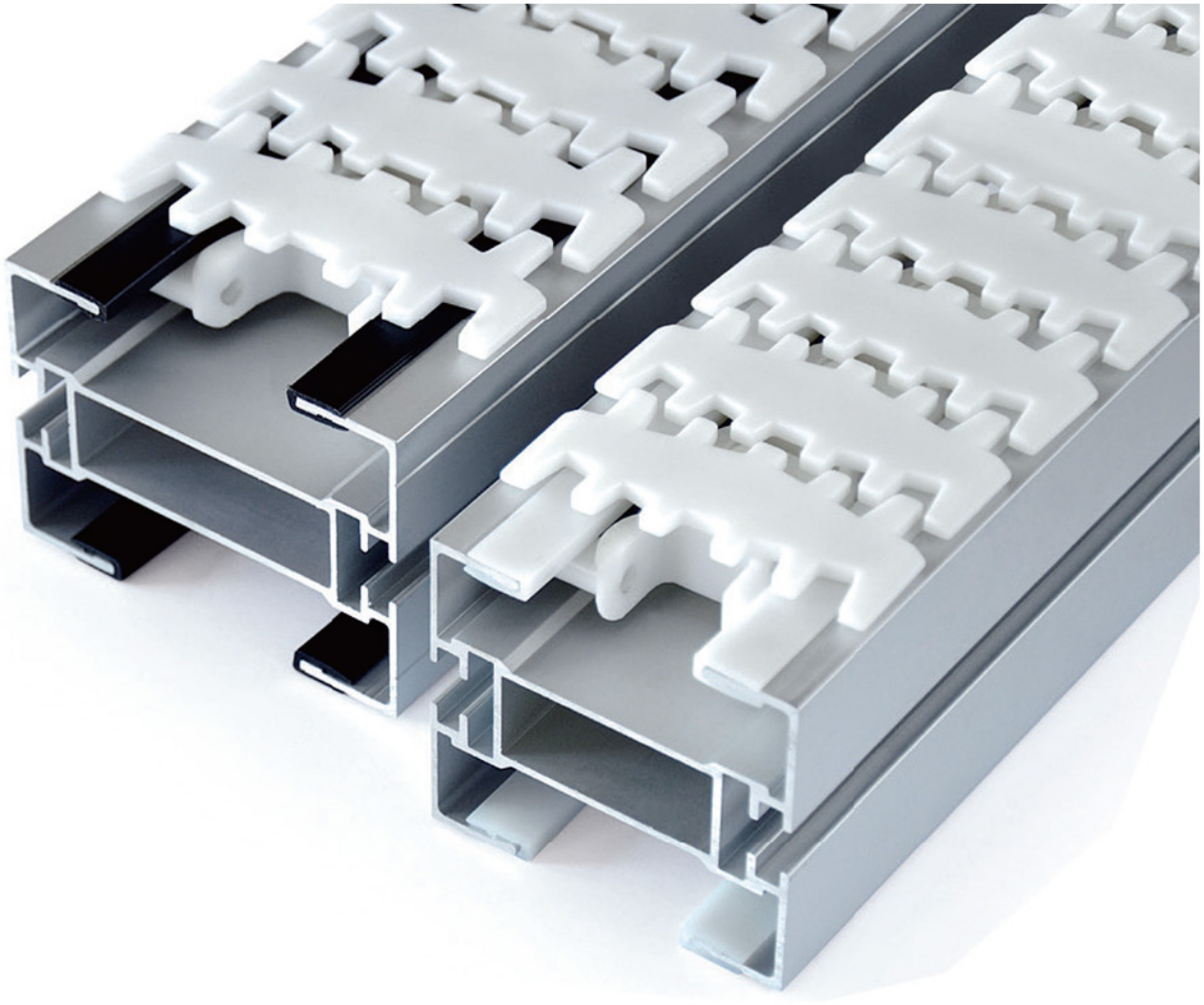

13-E-H