Dane aktualne na dzień: 25-11-2026 15:26

Link do produktu: https://skypack.pl/tasmociag-modulowy-tm-4000-p-154.html



Taśmociąg modułowy TM-4000

Cena brutto	**15 800,00 zł**
Cena netto	**12 845,53 zł**
Dostępność	**Dostępny**
Numer katalogowy	**TM-4000**

Opis produktu

Taśmociąg modułowy z regulacją szybkości o długości 4000 [mm]

Zbudowana z połączonych ze sobą modułów (ogniw), z otwartą strukturą zapewniającą odpływ wody i łatwe czyszczenie.

Dostępne materiały (tworzywa modułowe):

- **PP (polipropylen)** – standard, lekki, odporny chemicznie, często do żywności.
- **PE (polietylen)** – do niskich temperatur, mroźni.
- **POM / ACETAL** – wysoka wytrzymałość, dobra sztywność.

Dobór materiału zależy od produktu (żywność, chemia, kosmetyki), temperatury i wymagań higienicznych.

Gdzie taśmociągi modułowe są najczęściej stosowane?
Taśmy modułowe są standardem wszędzie tam, gdzie liczy się higiena, łatwe mycie i odporność:

- **przemysł spożywczy** – mięso, ryby, pieczywo, warzywa, owoce, słodycze, gotowe dania
- **napoje, woda, browary**
- **kosmetyki, chemia gospodarcza**, produkty w opakowaniach jednostkowych
- **przemysł opakowaniowy** – linie pakujące flow-pack, doypack, kartoniarki, etykieciarki
- **logistyka, sortownie, magazyny** – transport kartonów, pojemników

Regulacja wysokości przenośnika i szerokości pomiędzy bandami, które zabezpieczają produkt przed upadkiem, pozwala na dostosowanie maszyny do Państwa potrzeb.

Pozwala na **pracę ciągłą o zadanej prędkości przesuwu** w jednym z wybranych kierunków (lewo-prawo).

Może współpracować z innymi rodzajami linii transportowych.

Wyróżnia go przejrzysta i nieskomplikowana konstrukcja co przekłada się na łatwą i bezproblemową obsługę.

 Regulacja wysokości przenośnika i szerokości pomiędzy bandami

 Możliwość zmiany taśmy na inny rodzaj

 Możliwość wykonania taśmociągu w linii prostej lub w określonych promieniach zakrętów

 Taśmociąg modułowy z **możliwośćią wykonania w różnych szerokościach taśmy**

Możliwość wykonania **dowolnej długości taśmociągu.**

Specyfikacja maszyny:

- **Model:** TM-4000
- **Długość taśmociągu:** 4000 [mm]
- **Szerokość taśmy:** 255 [mm]
- **Rodzaj taśmy:** taśma modułowa numer 1000
- **Materiał taśmy:** PP
- **Prędkość przesuwu:** 10-15 [m/min]
- **Regulowana prędkość:** TAK
- **Max. obciążenie taśmociągu:** 20 [kg]
- **Wysokość taśmociągu:** 900 [mm]
- **Regulowane bandy:** TAK
- **Rodzaj napędu:** silnik elektryczny z reduktorem
- **Zasilanie:** 220V, 50/60 Hz
- **Moc:** 1 [kW]
- **Wymiar maszyny:** 4000 x 300 x 900 mm [W x L x H]
- **Waga:** ok. 90 [kg]
- **Budowa: obudowa wykonana ze stali nierdzewnej S304**

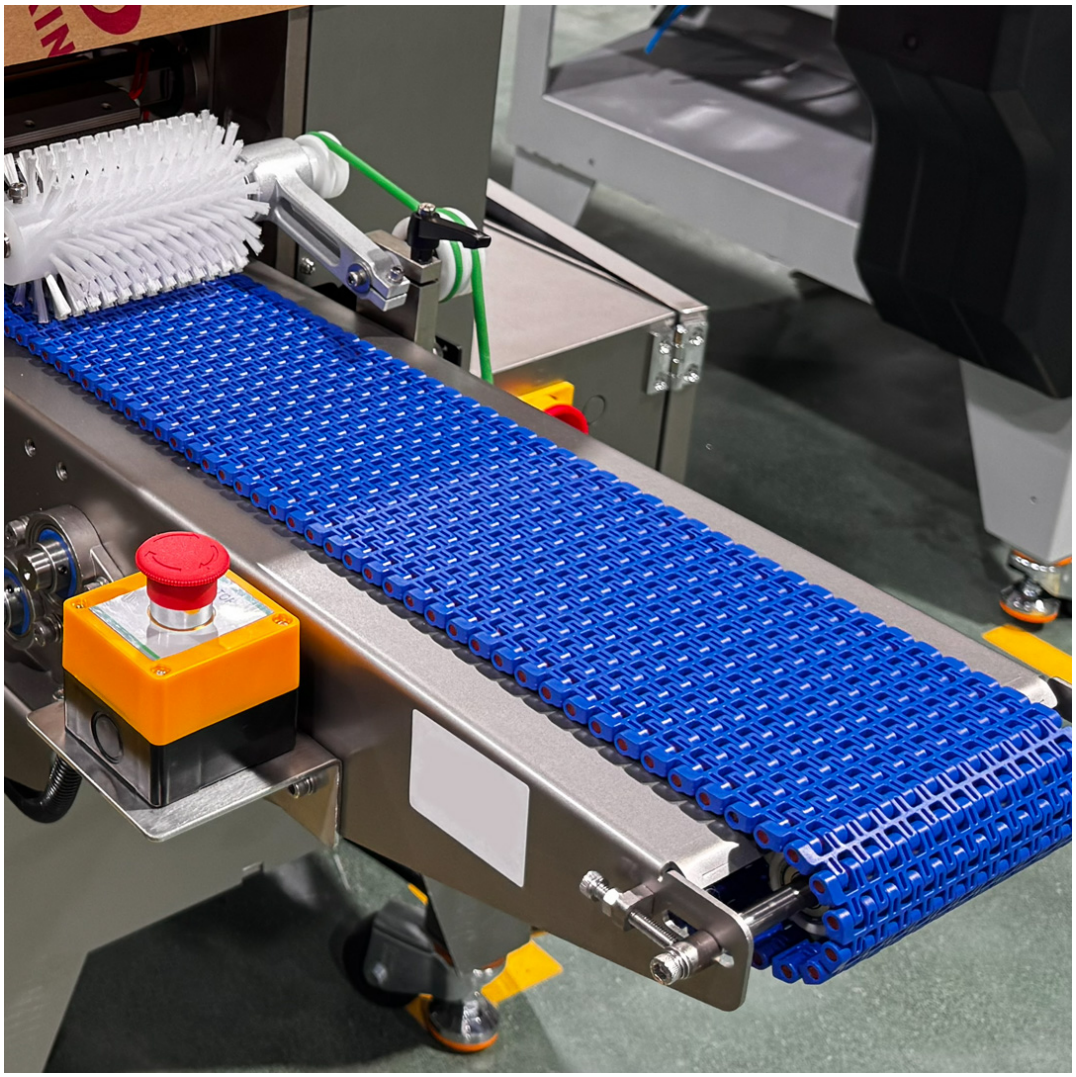

Jeżeli podane wyżej parametry nie pasują pod Państwa produkt, inną maszynę, przedstawimy inne rozwiązanie. Zaoferujemy inny taśmociąg, który spełni Państwa oczekiwania. Możemy również zmodyfikować taśmociąg montując w niej inne podzespoły jak inny rodzaj taśmy, inna szerokość taśmy czy wysokość, itp.

Rodzaj taśmy modułowej 1000:

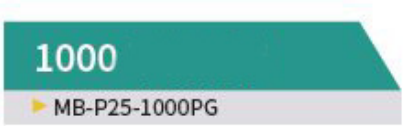

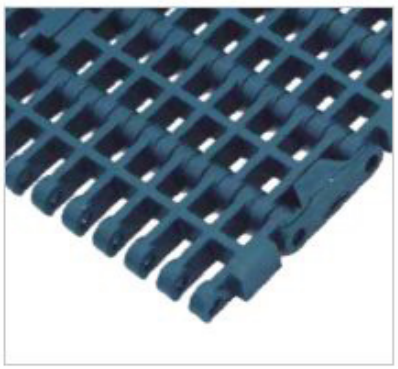

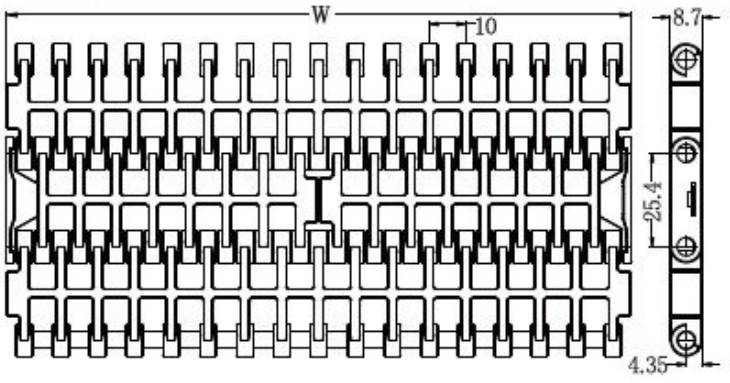

Przenośniki z taśmą modułową Skypack

Oferujemy przenośniki z taśmą modułową z tworzywa sztucznego do integracji z liniami pakującymi i produkcyjnymi. Taśma zbudowana z wytrzymałych modułów PP/PE/POM zapewnia stabilny transport produktów, wysoką odporność na ścieranie i łatwe utrzymanie higieny. Konstrukcja pozwala na szybkie mycie, wymianę pojedynczych ogniw oraz pracę w wymagających warunkach produkcyjnych.

Przenośniki dostępne są w różnych długościach i szerokościach, w wersji **prostej, łukowej**, z **bandami bocznymi lub bez**, z możliwością dodania **zabieraków**, regulacji wysokości, integracji z maszynami pakującymi, wagami, etykieciarkami czy detektorami metalu.

 idealne do produktów sypkich, paczkowanych i luzem
 wysoka higiena – do zastosowań spożywczych
 możliwość pracy w układach wielopoziomowych i ciasnych przestrzeniach
 modułowa budowa = szybki serwis i elastyczna konfiguracja

Poniżej przykładowe inne rodzaje taśm do wyboru:

512

▶ FTC-512



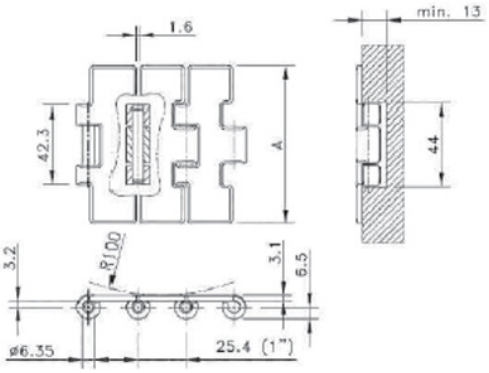

800

▶ MB-P50-800PB

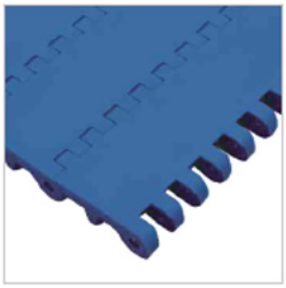

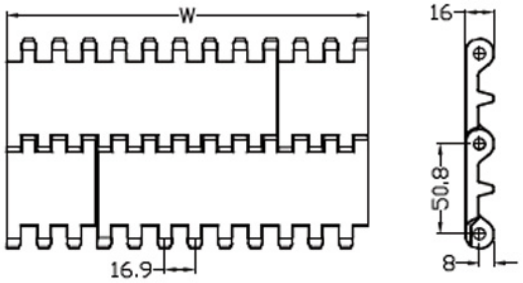

7960

▶ MB-P38-7960-NGJ-DTT

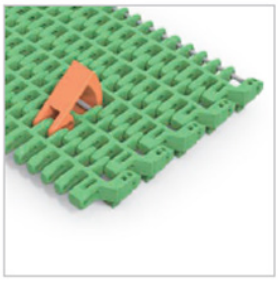

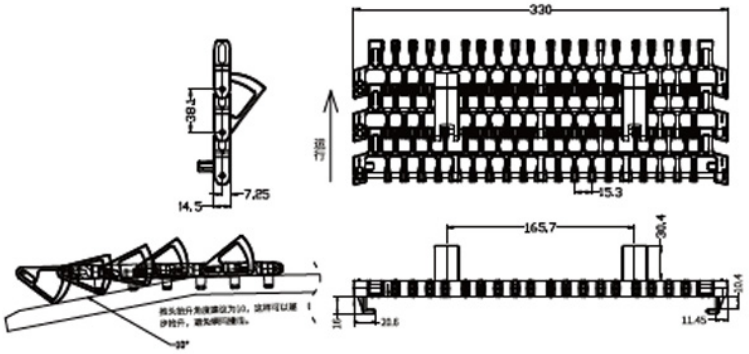

2200

MB-P38-2200

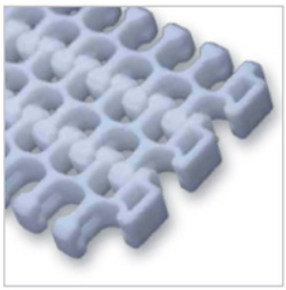

开孔率: 50% 最小内转弯半径为带宽的2.2倍，2.5倍为最优

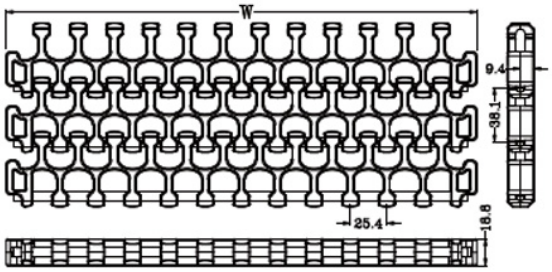

7960

MB-P38-7960

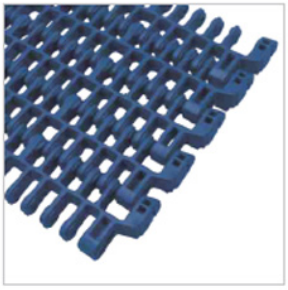

开孔率: 58%最小内转弯半径为带宽的2.2倍，2.5倍为最优

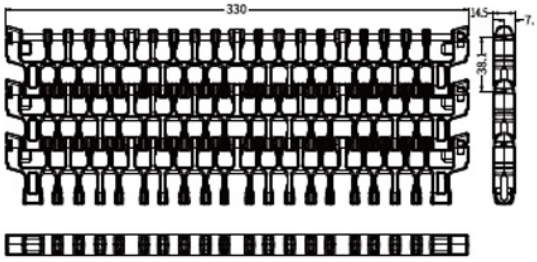

900

MB-P27-900PG

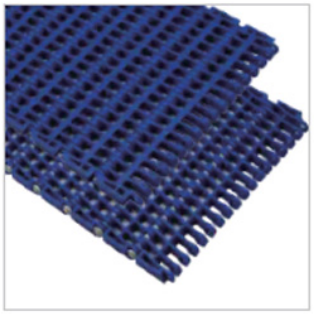

开孔率: 38%

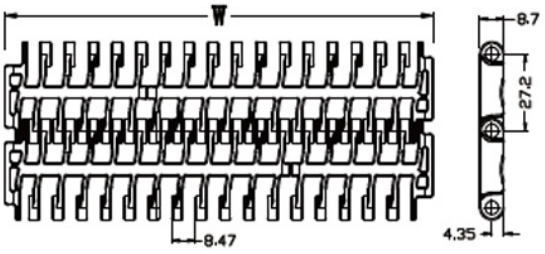

1400

MB-P25-1400PB

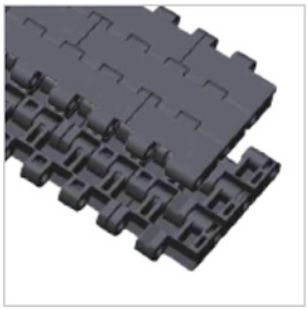

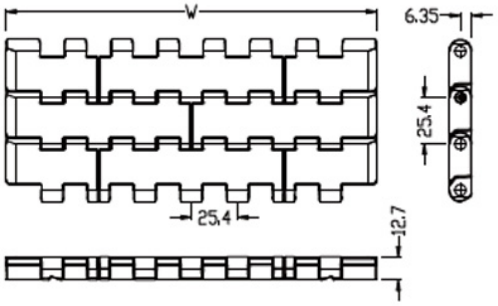

7100

MB-P25-7100DB



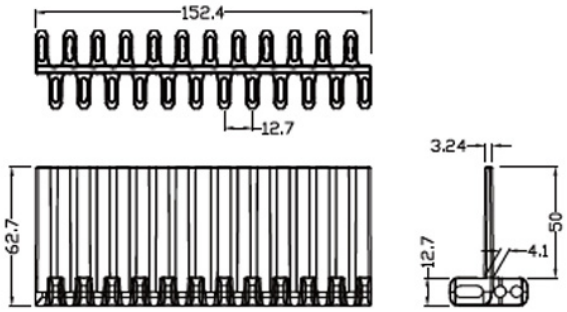



7101

MB-P25-7101

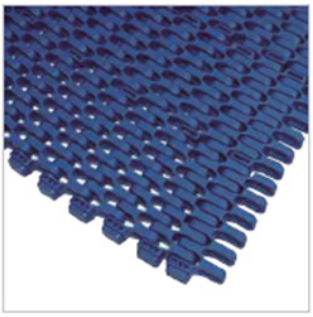

注意：
最大宽度=W+6mm

开孔率: 47%
最小内转弯半径为带宽的2.3倍，2.5倍为最优

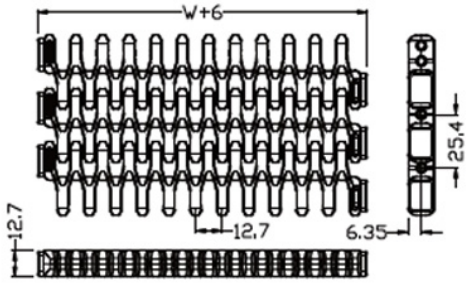

7100

MB-P25-7100

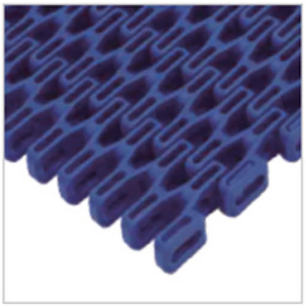

开孔率: 55%
最小内转弯半径为带宽的2.3倍，2.5倍为最优

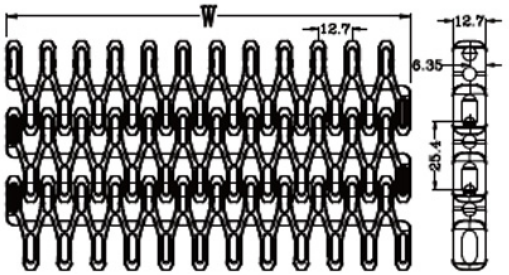

2400

MB-P25-2400

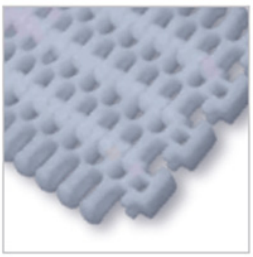

开孔率: 42%　最小内转弯半径为带宽的2.2倍，2.5倍为最优

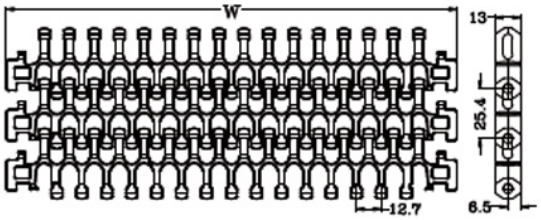

1005

MB-P25-1005GZ



适用滚珠规格：
Ø11.2*Ø4.2*7.8

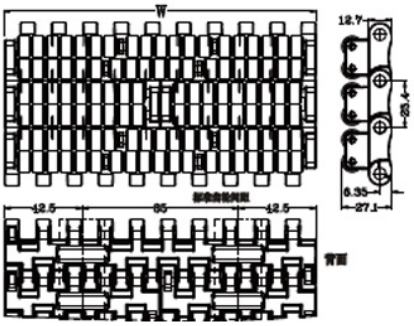

5935

MB-P19-5935KT

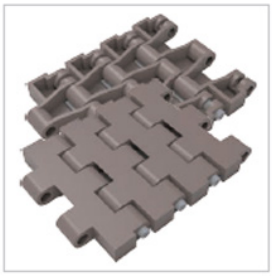

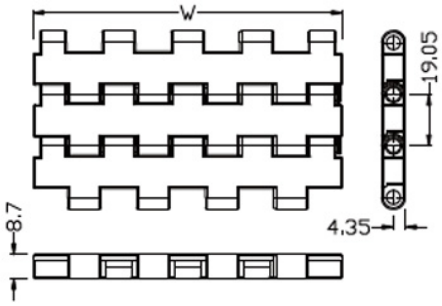

5935

MB-P19-5935-QB



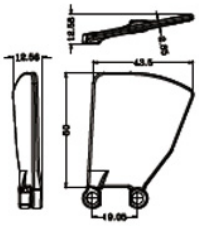

5935

MB-P19-5935GJ



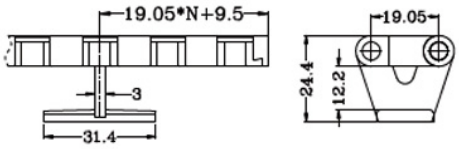

1100

MB-P15-1100PB

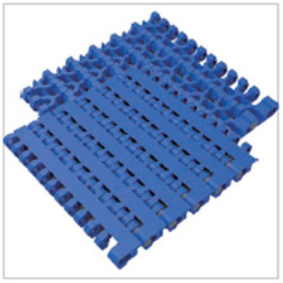

开孔率: 0%

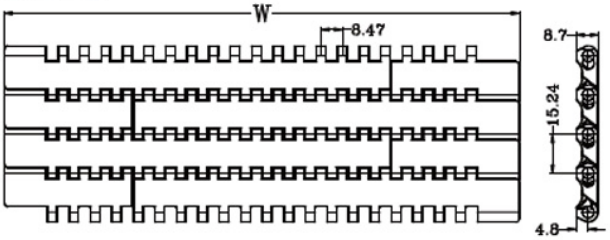

1505

MB-P15-1505GZPB-FH

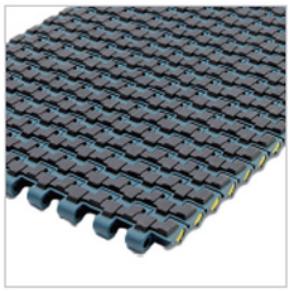

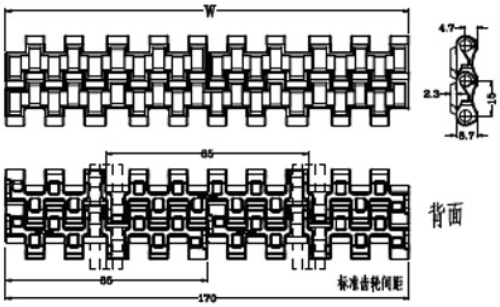

300AUP

MB-P127-300AUP

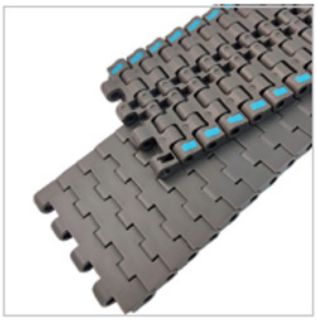

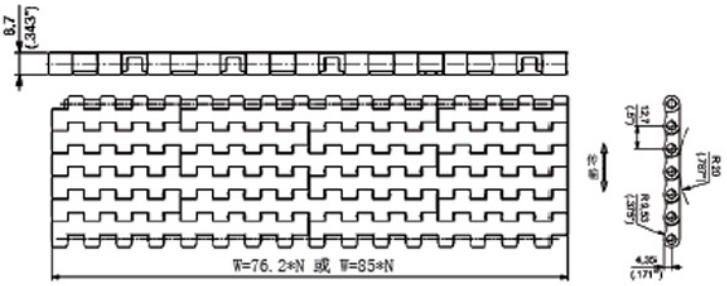

1270

MB-P12-1270PB

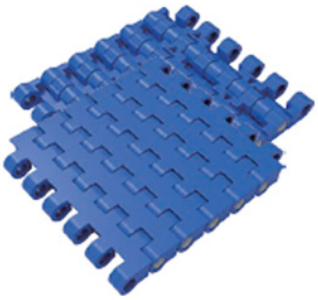

开孔率: 0%

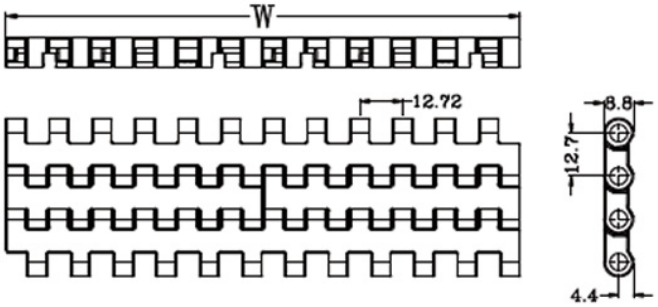

820

FTC-820

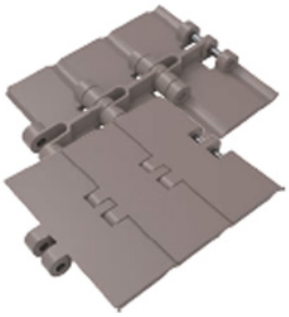

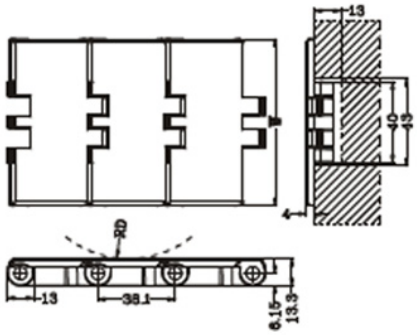

880TAB

FTC-880TAB-FH-A



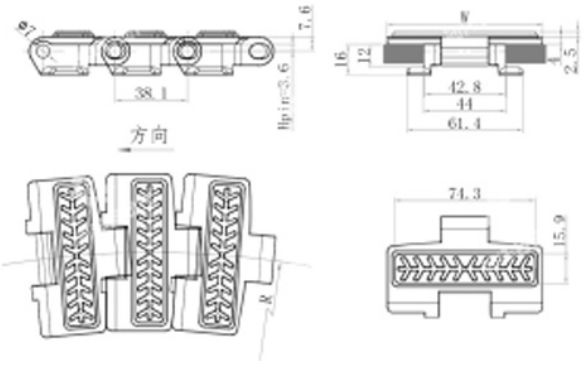

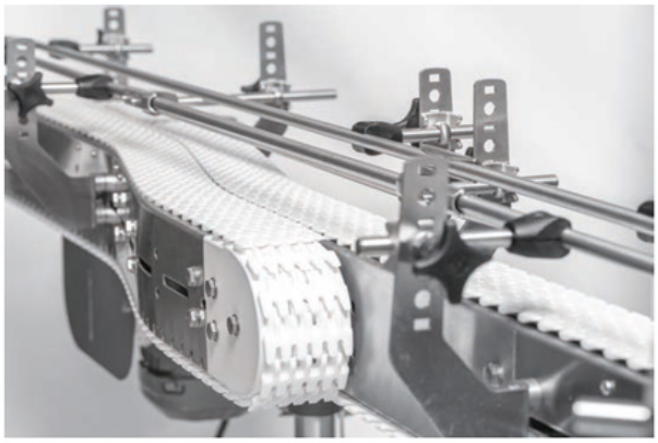

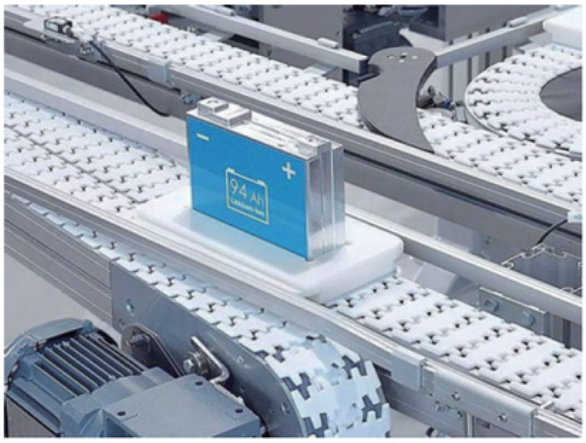
94 Ah

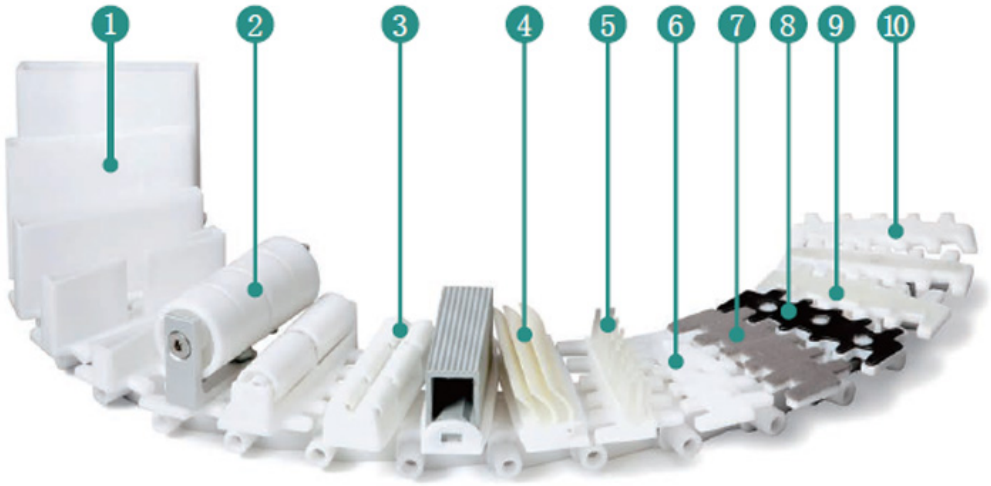
1
2
3
4
5
6
7
8
9
10

